

**SCOALA CU 28 SALI DE CLASA. 8 LABORATOARE, CABINETE, SPATII ACTIVITATI APLICATIVE SI PROGRAM PRELUNGIT TIP AFTER-SCHOOL IN ORASUL BRAGADIRU, JUD. ILFOV**

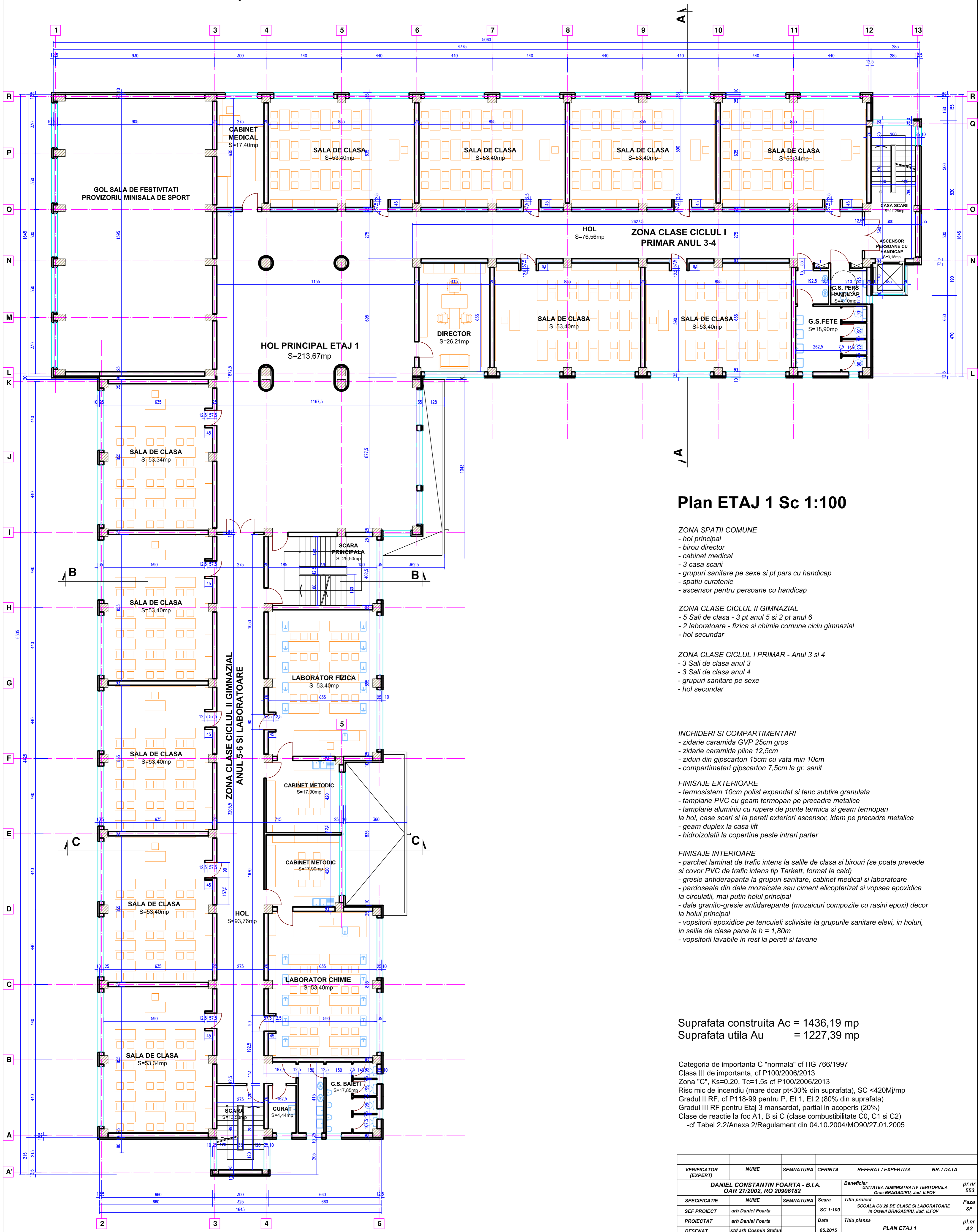

**Plan ETAJ 1 Sc 1:100**

**ZONA SPATII COMUNE**

- hol principal
- birou director
- cabinet medical
- 3 casa scarii
- grupuri sanitare pe sexe si pt pars cu handicap
- spatii curatenie
- ascensor pentru persoane cu handicap

**ZONA CLASE CICLUL II GIMNAZIAL**

- 5 Salii de clasa - 3 pt anul 5 si 2 pt anul 6
- 2 laboratoare - fizica si chimie comune ciclul gimnazial
- hol secundar

**ZONA CLASE CICLUL I PRIMAR - Anul 3 si 4**

- 3 Salii de clasa anul 3
- 3 Salii de clasa anul 4
- grupuri sanitare pe sexe
- hol secundar

**INCHIDERI SI COMPARTIMENTARI**

- zidarie caramida GVP 25cm gros
- zidarie caramida plina 12,5cm
- ziduri din gipscarton 15cm cu vata min 10cm
- compartimentari gipscarton 7,5cm la gr. sanit

**FINISAJE EXTERIOARE**

- termosistem 10cm polist expandat si tenc subtile granulata
- tamplarie PVC cu geam termopan cu precadre metalice
- tamplarie aluminiu cu rupere de punte termica si geam termopan
- la hol, case scarii si la pereti exteriori ascensor, idem pe precadre metalice
- geam duplex la casa lift
- hidroizolatii la copertine peste intrari parter

**FINISAJE INTERIOARE**

- parchet laminat de trafic intens la salile de clasa si birouri (se poate prevedea si covor PVC de trafic intens tip Tarkett, format la cald)
- gresie antiderapanta la grupuri sanitare, cabinet medical si laboratoare
- pardoseala din dale mozaicate sau ciment elicopterizat si vopsea epoxidica la circulatii, mai putin holul principal
- dale granito-gresie antiderapante (mozaicuri compozite cu rasini epoxi) decor la holul principal
- vopsitori epoxidice pe tencuieli sclivisite la grupurile sanitare elevi, in holuri, in salile de clase pana la h = 1,80m
- vopsitori lavabile in rest la pereti si tavane

Suprafata construita Ac = 1436,19 mp  
Suprafata utila Au = 1227,39 mp

Categoria de importanta C "normala" cf HG 766/1997  
Clasa III de importanta, cf P100/2006/2013  
Zona "C", Ks=0.20, Tc=1.5s cf P100/2006/2013  
Risc mic de incendiu (mare doar pt<30% din suprafata), SC <420Mj/mp  
Gradul II RF, cf P118-99 pentru P, Et 1, Et 2 (80% din suprafata)  
Gradul III RF pentru Etaj 3 mansardat, partial in acoperis (20%)  
Clase de reactie la foc A1, B si C (clase combustibilitate C0, C1 si C2)  
-cf Tabel 2.2/Anexa 2/Regulament din 04.10.2004/MO90/27.01.2005

VERIFICATOR (EXPERT)	NUME	SEMNTURA	CERINTA	REFERAT / EXPERTIZA	NR. / DATA
	DANIEL CONSTANTIN FOARTA - B.I.A. OAR 27/2002, RO 20906182			Beneficiar UNITATEA ADMINISTRATIV TERITORIALA Oras BRAGADIRU, Jud. ILFOV	pr.nr 553
SPECIFICATIE	NUME	SEMNTATURA	Scara	Titlu proiect	Faza
SEF PROIECT	arh Daniel Foarta		SC 1:100	SCOALA CU 28 DE CLASE SI LABORATOARE in Orasul BRAGADIRU, Jud. ILFOV	SF
PROIECTAT	arh Daniel Foarta		Data	Titlu plansa	pl.nr
DESENAT	std arh Cosmin Stefan		05.2015	PLAN ETAJ 1	A2