

SCOALA CU 28 SALI DE CLASA. 8 LABORATOARE, CABINETE, SPATII ACTIVITATI APLICATIVE SI PROGRAM PRELUNGIT TIP AFTER-SCHOOL IN ORASUL BRAGADIRU, JUD. ILFOV

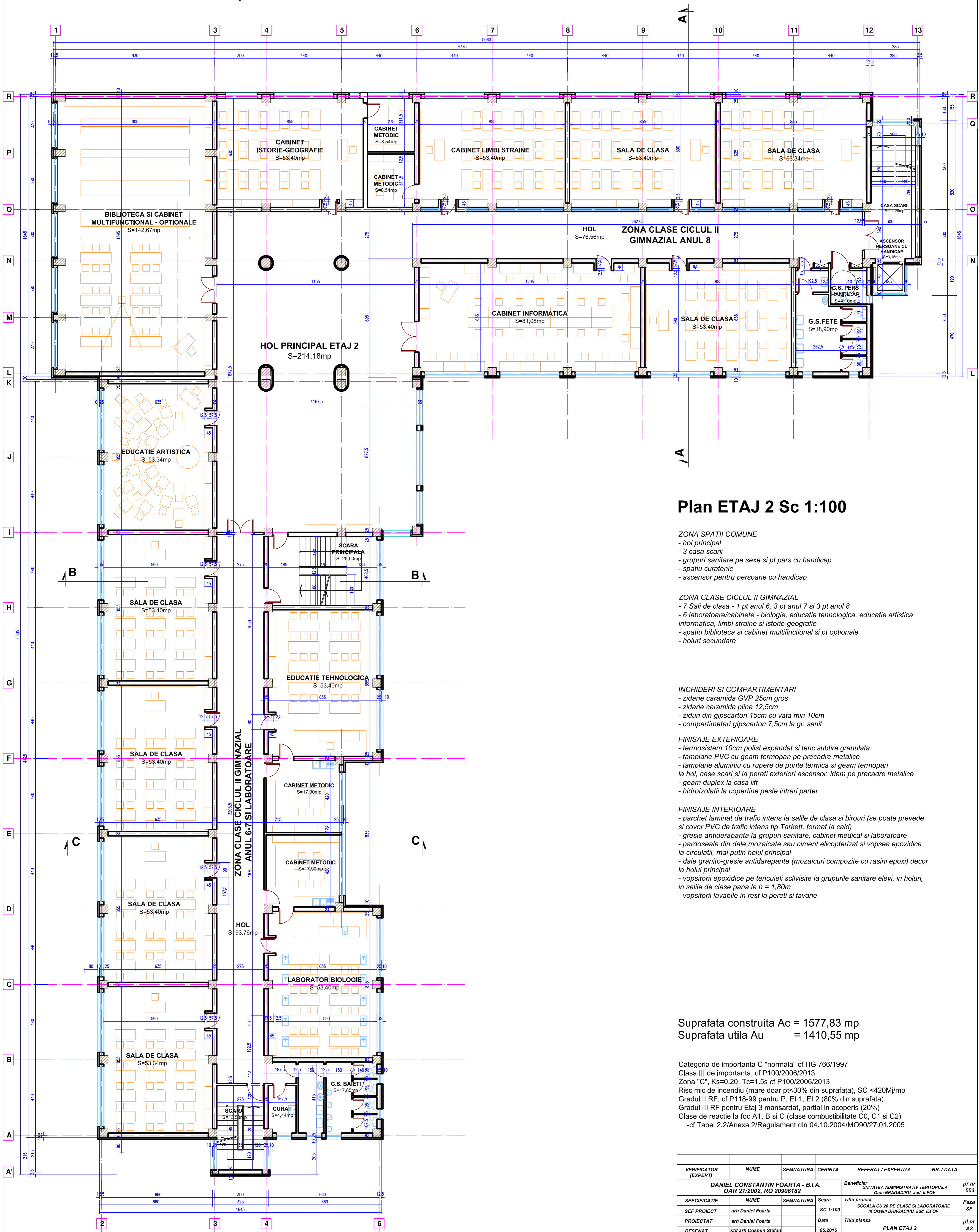

Plan ETAJ 2 Sc 1:100

ZONA SPATII COMUNE

- hol principal
- 3 casa scarii
- grupuri sanitare pe sexe si pt pars cu handicap
- spatii curatenie
- ascensor pentru persoane cu handicap

ZONA CLASE CICLUL II GIMNAZIAL

- 7 Salii de clasa - 1 pt anul 6, 3 pt anul 7 si 3 pt anul 8
- 6 laboratoare/cabinete - biologie, educatie tehnologica, educatie artistica informatica, limbi straine si istorie-geografie
- spatiu biblioteca si cabinet multifunctional si pt optionale
- holuri secundare

INCHIDERI SI COMPARTIMENTARI

- zidarie caramida GVP 25cm gros
- zidarie caramida plina 12,5cm
- ziduri din gipscarton 15cm cu vata min 10cm
- compartimentari gipscarton 7,5cm la gr. sanit

FINISAJE EXTERIOARE

- termosistem 10cm polist expandat si tenc subtire granulata
- tamplarie PVC cu geam termopan pe precadre metalice
- tamplarie aluminiu cu rupere de punte termica si geam termopan
- la hol, case scari si la pereti exteriori ascensor, idem pe precadre metalice
- geam duplex la casa lift
- hidroizolatii la copertine peste intrari parter

FINISAJE INTERIOARE

- parchet laminat de trafic intens la salile de clasa si birouri (se poate prevedea si covor PVC de trafic intens tip Tarkett, format la cald)
- gresie antiderapanta la grupuri sanitare, cabinet medical si laboratoare
- pardoseala din dale mozaicate sau ciment elicoperizat si vopsea epoxidica la circulatii, mai putin holul principal
- dale granito-gresie antidarepante (mozaicuri compozite cu rasini epoxi) decor la holul principal
- vopsitorii epoxidice pe tencuieli sclvisite la grupurile sanitare elevi, in holuri, in salile de clase pana la h = 1,80m
- vopsitorii lavabile in rest la pereti si tavane

Suprafata construita Ac = 1577,83 mp
Suprafata utila Au = 1410,55 mp

Categoria de importanta C "normala" cf HG 766/1997
Clasa III de importanta, cf P100/2006/2013
Zona "C", Ks=0.20, Tc=1.5s cf P100/2006/2013
Risc mic de incendiu (mare doar pt<30% din suprafata), SC <420Mj/mp
Gradul II RF, cf P118-99 pentru P, Et 1, Et 2 (80% din suprafata)
Gradul III RF pentru Etaj 3 mansardat, partial in acoperis (20%)
Clase de reactie la foc A1, B si C (clase combustibilitate C0, C1 si C2)
-cf Tabel 2.2/Anexa 2/Regulament din 04.10.2004/MO90/27.01.2005

VERIFICATOR (EXPERT)	NUME	SEMNATURA	CERINTA	REFERAT / EXPERTIZA	NR. / DATA
	DANIEL CONSTANTIN FOARTA - B.I.A. OAR 27/2002, RO 20906182			Beneficiar UNITATEA ADMINISTRATIV TERITORIALA Oras BRAGADIRU, Jud. ILFOV	pr.nr 553
SPECIFICATIE	NUME	SEMNATURA	Scara SC 1:100	Titlu proiect SCOALA CU 28 DE CLASE SI LABORATOARE in Orasul BRAGADIRU, Jud. ILFOV	Faza SF
PROIECTAT	arh Daniel Foarta		Data	Titlu plansa	pl.nr A3
DESENAT	std arh Cosmin Stefan		05.2015	PLAN ETAJ 2	