

SCOALA CU 28 SALI DE CLASA. 8 LABORATOARE, CABINETE, SPATII ACTIVITATI APLICATIVE SI PROGRAM PRELUNGIT TIP AFTER-SCHOOL IN ORASUL BRAGADIRU, JUD. ILFOV

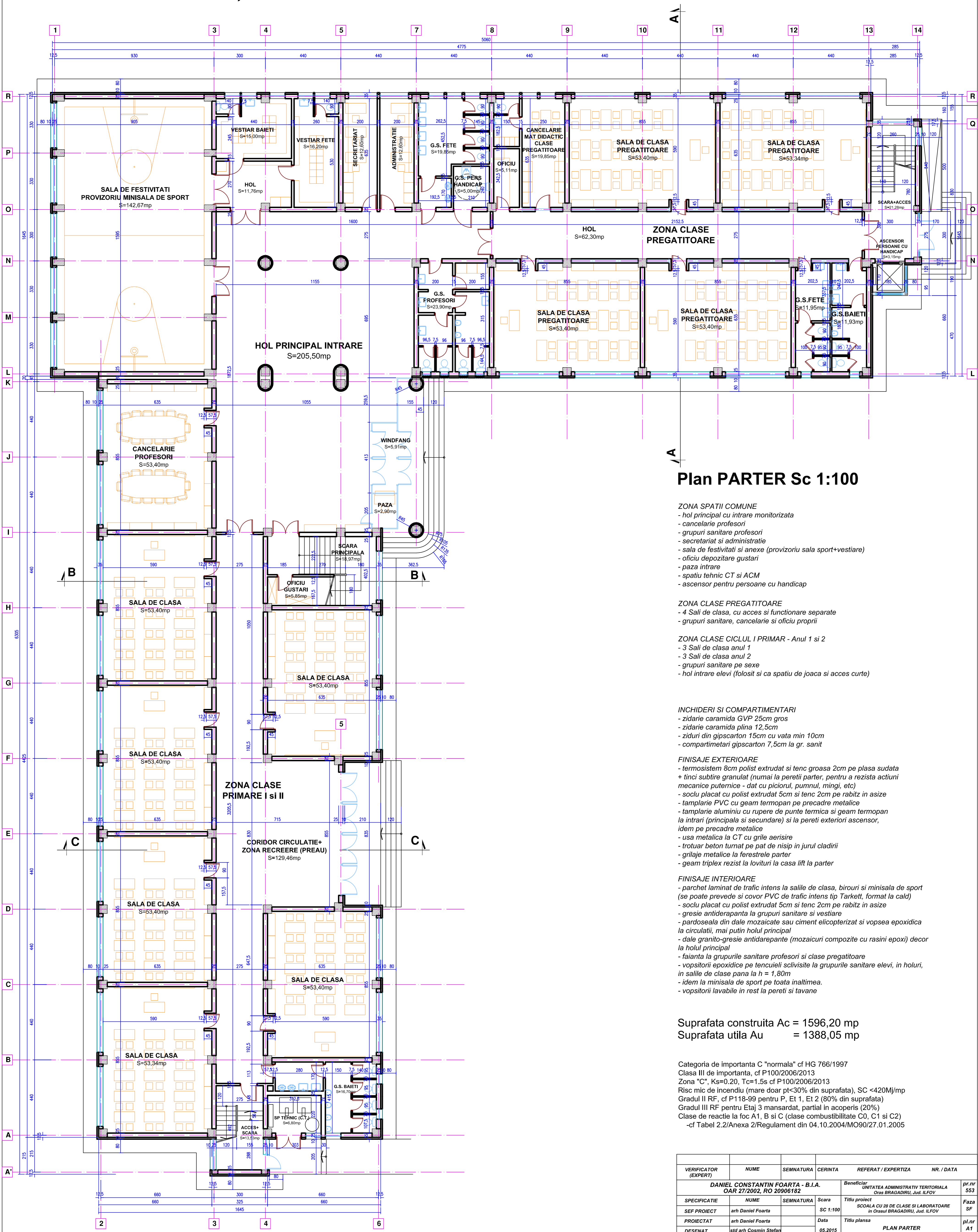

Plan PARTER Sc 1:100

ZONA SPATII COMUNE

- hol principal cu intrare monitorizata
- cancelarie profesori
- grupuri sanitare profesori
- secretariat si administratie
- sala de festivitati si anexe (provizoriu sala sport+vestiari)
- oficiu depozitare gustari
- paza intrare
- spatii tehnic CT si ACM
- ascensor pentru persoane cu handicap

ZONA CLASE PREGATITOARE

- 4 Salii de clasa, cu acces si functionare separate
- grupuri sanitare, cancelarie si oficiu proprii

ZONA CLASE CICLUL I PRIMAR - Anul 1 si 2

- 3 Salii de clasa anul 1
- 3 Salii de clasa anul 2
- grupuri sanitare pe sexe
- hol intrare elevi (folosit si ca spatiu de joaca si acces curte)

INCHIDERI SI COMPARTIMENTARI

- zidarie caramida GVP 25cm gros
- zidarie caramida plina 12,5cm
- ziduri din gipscarton 15cm cu vata min 10cm
- compartimentari gipscarton 7,5cm la gr. sanit

FINISAJE EXTERIOARE

- termosistem 8cm polist extrudat si tenc groasa 2cm pe plasa sudata
- + tinci subtile granulat (numai la peretii parter, pentru a rezista actiuni mecanice puternice - dat cu piciorul, pumnul, mingi, etc)
- soclu placat cu polist extrudat 5cm si tenc 2cm pe rabitz in asize
- tamplarie PVC cu geam termopan pe precadre metalice
- tamplarie aluminiu cu rupere de punte termica si geam termopan la intrari (principala si secundare) si la peretii exteriori ascensor, idem pe precadre metalice
- usa metalica la CT cu grile aerisire
- trotuar beton turnat pe pat de nisip in jurul cladirii
- grilaje metalice la ferestrele parter
- geam triplex rezist la lovituri la casa lift la parter

FINISAJE INTERIOARE

- parchet laminat de trafic intens la salile de clasa, birouri si minisala de sport (se poate prevedea si covor PVC de trafic intens tip Tarkett, format la cald)
- soclu placat cu polist extrudat 5cm si tenc 2cm pe rabitz in asize
- gresie antiderapanta la grupuri sanitare si vestiare
- pardoseala din dale mozaicate sau ciment elicoperizat si vopsea epoxidica la circulatii, mai putin holul principal
- dale granito-gresie antiderapante (mozaicuri compozite cu rasini epoxi) decor la holul principal
- faianta la grupurile sanitare profesori si clase pregatitoare
- vopsitorii epoxidice pe tencuiele sclvisite la grupurile sanitare elevi, in holuri, in salile de clase pana la h = 1,80m
- idem la minisala de sport pe toata inaltimea.
- vopsitorii lavabile in rest la pereti si tavane

Suprafata construita Ac = 1596,20 mp
Suprafata utila Au = 1388,05 mp

Categoria de importanta C "normala" cf HG 766/1997
Clasa III de importanta, cf P100/2006/2013
Zona "C", Ks=0.20, Tc=1.5s cf P100/2006/2013
Risc mic de incendiu (mare doar pt<30% din suprafata), SC <420Mj/mp
Gradul II RF, cf P118-99 pentru P, Et 1, Et 2 (80% din suprafata)
Gradul III RF pentru Etaj 3 mansardat, partial in acoperis (20%)
Clase de reactie la foc A1, B si C (clase combustibilitate C0, C1 si C2)
-cf Tabel 2.2/Anexa 2/Regulament din 04.10.2004/MO90/27.01.2005

VERIFICATOR (EXPERT)	NUME	SEMNTATURA	CERINTA	REFERAT / EXPERTIZA	NR. / DATA
	DANIEL CONSTANTIN FOARTA - B.I.A. OAR 27/2002, RO 20906182			Beneficiar UNITATEA ADMINISTRATIV TERITORIALA Oras BRAGADIRU, Jud. ILFOV	pr.nr 553
SPECIFICATIE	NUME	SEMNTATURA	Scara	Titlu proiect	Faza
SEF PROIECT	arh Daniel Foarta		SC 1:100	SCOALA CU 28 DE CLASE SI LABORATOARE in Orasul BRAGADIRU, Jud. ILFOV	SF
PROIECTAT	arh Daniel Foarta		Data	Titlu plansa	pl.nr
DESENAT	std arh Cosmin Stefan		05.2015	PLAN PARTER	A1